

**PIANO URBANISTICO COMUNALE**

L.R. n.10 del 17/01/1962 e s.m.i. - L.R. n.14 del 20/02/1962 e s.m.i. - L.R. n.18 del 22/02/2004 e s.m.i. - Reg. N.5 del 04/03/2011

PIANO STRUTTURALE		PIANO OPERATIVO			
<p><b>QUADRO STRATEGICO</b> PIANO PRELIMINARE</p> <p><b>QUADRO CONOSCITIVO</b></p> <ul style="list-style-type: none"> <li>OC1 Inquadramento territoriale</li> <li>OC2 Stato dell'esistente</li> <li>OC3 Assetti fondi, produttivi e sociali</li> <li>OC4 La rete delle infrastrutture</li> <li>OC5 I patrimoni demaniale, sottoutilizzati, degradati</li> <li>OC7 Vincoli idrici, sismologici</li> </ul>	<p><b>ELABORAZIONI DI PROCESSO</b></p> <p><b>PSI</b> DOCUMENTO STRATEGICO</p> <ul style="list-style-type: none"> <li>PS1 Stato strategico, obiettivi generali, linee di indirizzo</li> <li>PS2 Norme di indirizzo prescrittive e direttive</li> <li>PS3 Linee di indirizzo ambientali, corrette urbanistiche e paesaggistiche</li> <li>PS4 Classificazione dei territori: trasformabili, conservabili, interdittivi</li> </ul>	<p>1:25000</p> <p>1:10000</p> <p>1:5000</p> <p>1:2000</p>	<p><b>QUADRO PROGRAMMATICO</b></p> <p>OP1 Previsioni quantitative</p> <p>OP2 Norme di attuazione</p> <p>OP3 ANEAS di pianificazione operativa</p> <p>OP4 Assonometri</p>	<p><b>ATTI DI PROGRAMMAZIONE DEGLI INTERVENTI</b></p> <p><b>REGOLAMENTO URBANISTICO EDILIZIO COMUNALE</b></p> <p>RIECC1 Regolamento</p> <p>RIECC2 Impiego in materia di recupero ambientale</p>	

**ANTECEDENTI URBANISTICI E LIVELLO DI ATTUAZIONE P.R.G.**

QC1 - 11	rev. 1	rev. 2	2015
<p>IL SINDACO Michele Vigoda</p> <p>IL DELEGATO ALL'URBANISTICA Mirella Russo</p> <p>IL R.U.P. U.P.F. URBANISTICA Anna Traversariello</p> <p>IL SEGRETARIO GENERALE Arianna Esposito</p>	<p>DMAB e VIST</p>	<p>DMAB e VIST</p>	<p>2015</p>
<p><b>PROGETTO URBANISTICO</b> Arch. Riccardo Spagnuolo Arch. Lucia Battista Studio associato di architettura bioclimatica e tecnologie sostenibili per l'ambiente Arch. Elisabetta Ciofani Arch. Elisabetta Ciofani Completamento studio A.T. D'Alba Arch. Elisabetta Ciofani</p>	<p>STUDIO GEOLOGICO di Gen. Roberto D'ORSI ZONIZZAZIONE ACUSTICA Ing. Francesco LINDRE STUDIO AERODINAMICO e Ag. Italia SPINACIOLI P.U. Ing. Teresa MARUCCI PIANO LUMINOTECNICO Ing. GIUSEPPE DE LUCA per il CASALE, per il S. CRISTOFORO</p>	<p>Completamento studio A.T. D'Alba Arch. Elisabetta Ciofani</p>	<p>Completamento studio A.T. D'Alba Arch. Elisabetta Ciofani</p>

- ZONIZZAZIONE PRG VIGENTE**
- A. EDIFICI E COMPLESSI DI VALORE STORICO
  - A1. EDIFICI O COMPLI DI ELEVATO VALORE AMBIENTALE
  - B1. ZONE EDIFICATE SATURATE
  - B2. ZONE EDIFICATE DI COMPLETAMENTO
  - C1. ZONE DI ESPANSIONE IN CORSO DI ATTUAZ PEIP
  - C2. ZONE DI ESPANSIONE O COMPLETAM A DESTINAZ MISTA
  - C3. ZONE DI ESPANSIONE PER INTEGR PARTI URBANE
  - C4. ZONE PER ATTREZZATURE RESIDENZIALI TURISTICHE
  - C5. ZONE TURISTICO ALBERGHIERE
  - D1. ZONA ASI
  - D2. ZONA INDUSTRIALE PIP
  - D3. ZONA ARTIGIANALE INDUSTRIALE PIP
  - D4. EDIFICI INDUSTRIALI INQUINATI DA DELOCALIZZARE
  - D5. ZONE PRODUTTIVE PER ATTIVITA' COMMERCIALI
  - D6. ZONE PRODUTTIVE PER ATTIVITA' FIERISTICHE
  - E1. ZONE AGRICOLE bosco ceduo, incolto produttivo, pascolo cespugliato, bosco di pioppelle
  - E2. ZONE AGRICOLE seminativo arborato, irriguo, vigneto, nocciolo e castagneto da frutto
  - E3. ZONE AGRICOLE DI VALORE PAESISTICO
  - F1. ZONE PER ATTREZZATURE A SCALA URBANA
  - F2. ZONE PER ATTREZZATURE RELIGIOSE
  - F3. ZONE CIMITERIALI E DI RISPETTO CIMITERIALE
  - F4. ZONE PER ATTREZZATURE TECNICHE
  - F5. ZONE A PARCO URBANO TERRITORIALE
  - F6. ZONE PER ATTREZZATURE SANITARIE ED OSPEDALIERE
  - F7. ZONE PER ATTREZZATURE SPORTIVE
  - F8. ZONE FERROVIARIE FF.SS
  - G1. ZONA A VERDE PUBBLICO
  - G2. ZONE PER VERDE PRIVATO
  - G3. ZONE PER PARCHEGGI (P)
  - G4. ZONE PER L'ISTRUZIONE
  - G5. ZONE PER L'ISTRUZIONE SUPERIORE
  - G6. ZONE PER ATTREZZATURE DI INTERESSE COMUNE
  - H1. ZONA PER ATTREZZ TERZIARIE E DIREZ A SCALA COMUN
  - H2. ZONA PER ATTREZZ TERZIARIE E DIREZ A SCALA QUART
  - VINCOLO ARCHEOLOGICO
  - DELIMITAZIONE ZONA ASI
  - Piano di Recupero del Centro Storico approvato con Del. Consiliare n. 32 de 7 aprile 1982. Variante approv. con Del.G. Municipale n.109 del 7/11/1984
- LIVELLO DI ATTUAZIONE PRG**
- ASI
  - alto
  - basso
  - difforme/deroga
  - medio
  - non attuato

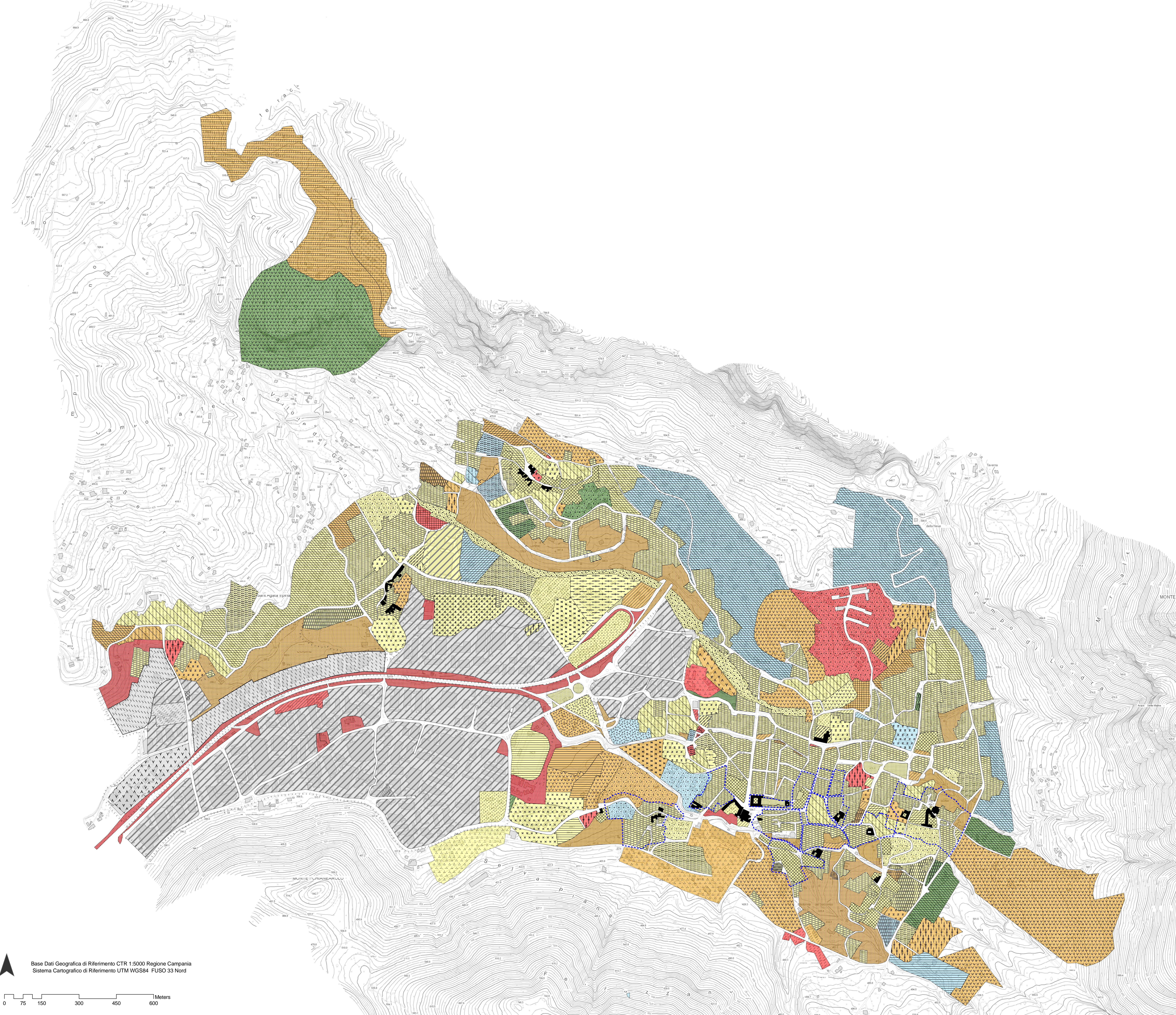

Base Dati Geografica di Riferimento CTR 1:5000 Regione Campania  
Sistema Cartografico di Riferimento UTM WGS84 FUSO 33 Nord

0 75 150 300 450 600 Meters